הבקשה זו מלווה בדו"חות הבאים המצורפים: דו"ח מדידה, דו"ח סביבתי, דו"ח אקוסטי, דו"ח בטיחות

הערה: הנו"ל בתוקף הוועדות ע"פ חוק ע"מ לא בתוקף הוראות הבטיחות הבסיסי בבנין לעניין בטיחות בתנועה

01/06/2023:תאריך עדכון אחרון

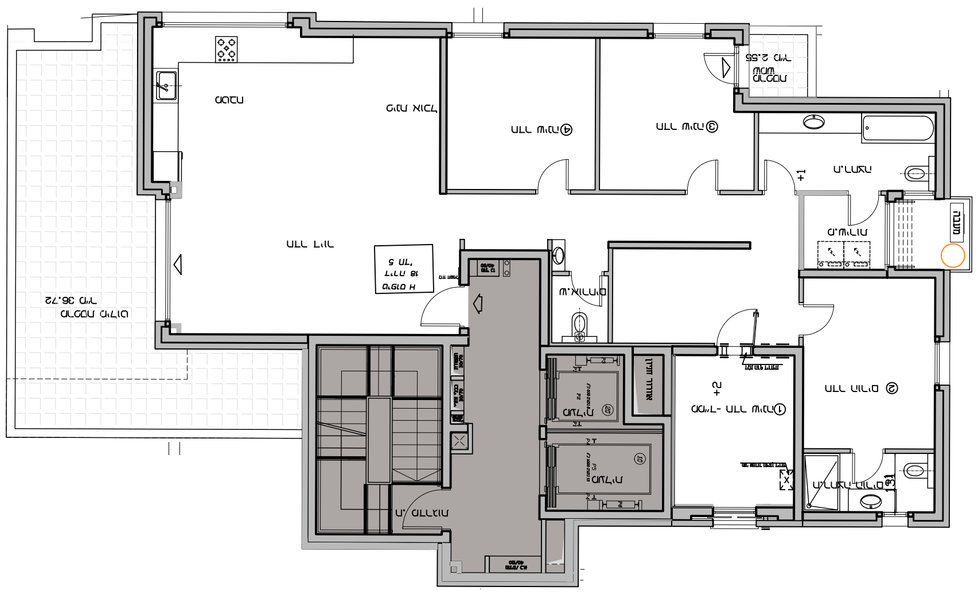
מרפסת גג 36.72 מ"ר
חדר מדרגות
מעלית
חדר אשפה
מ"ר 5
חדר שינה 1
מ"ר 11.75
חדר שינה 2
מ"ר 11.75
חדר שינה 3
מ"ר 11.75
חדר שינה 4
מ"ר 11.75
מטבח
מ"ר 19.75
מרפסת שמש
מ"ר 2.55
מ"ר 5.75
מ"ר 5.75
מ"ר 5.75