הבהרה זו אינה לדיור בלבד. הוראה מחייבת בנושאי בטיחות אש בבתי מגורים ומלונות. הבהרה

הערה: לא: דבקו הוצאת הבהרה זו לפי הנחיה מס' 24 הוצאת הבהרה בנוסח דבקו לעדכון דבקו

01/06/2023:תאריך הנחיה אחרונה

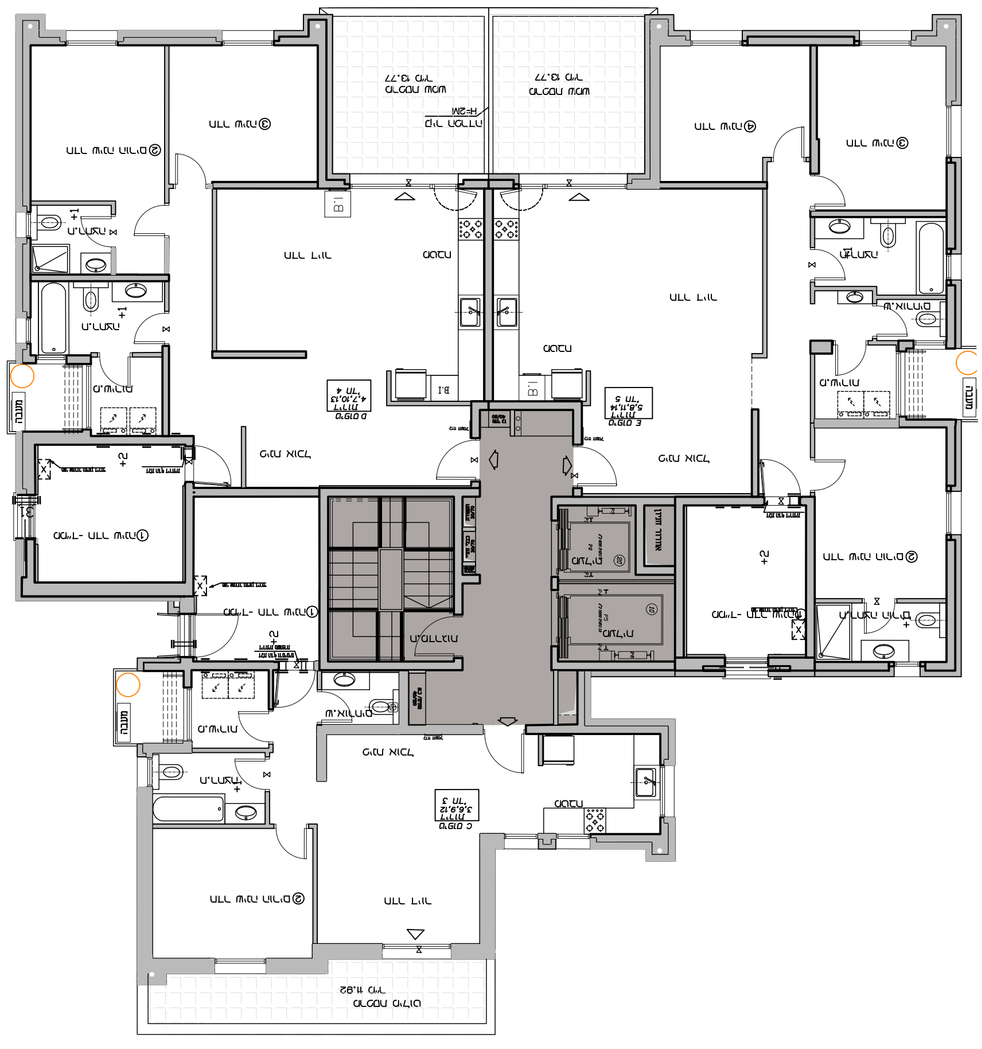
מרפסת גג 82.0 מ"ר
דירת גג 3.77
דירת גג 3.77
מרפסת גג 3.77
מרפסת גג 3.77
חדר מדרגות
+2.30
חדר אשפה 3.6.0.12 מ"ר 3
חדר אשפה 5.8.1.4 מ"ר 5
חדר אשפה 4.7.10.13 מ"ר 4
חדר אשפה 7.7.7.7 מ"ר 6
חדר אשפה 7.7.7.7 מ"ר 7
חדר מדרגות
מעבר
מעבר
מעבר