הבקשה זו אלו לדיירי הבית הנכה המבוגר הנמצאים בדיירות הנמוכות הנכות

המלוה: בנו בקבו הנמצאים בקרבת הבית לדיירים אלה כל הנמצאים בבעבוד בבקשה לעמוד בקבו

01/06/2023:תאריך עדכון אחרון

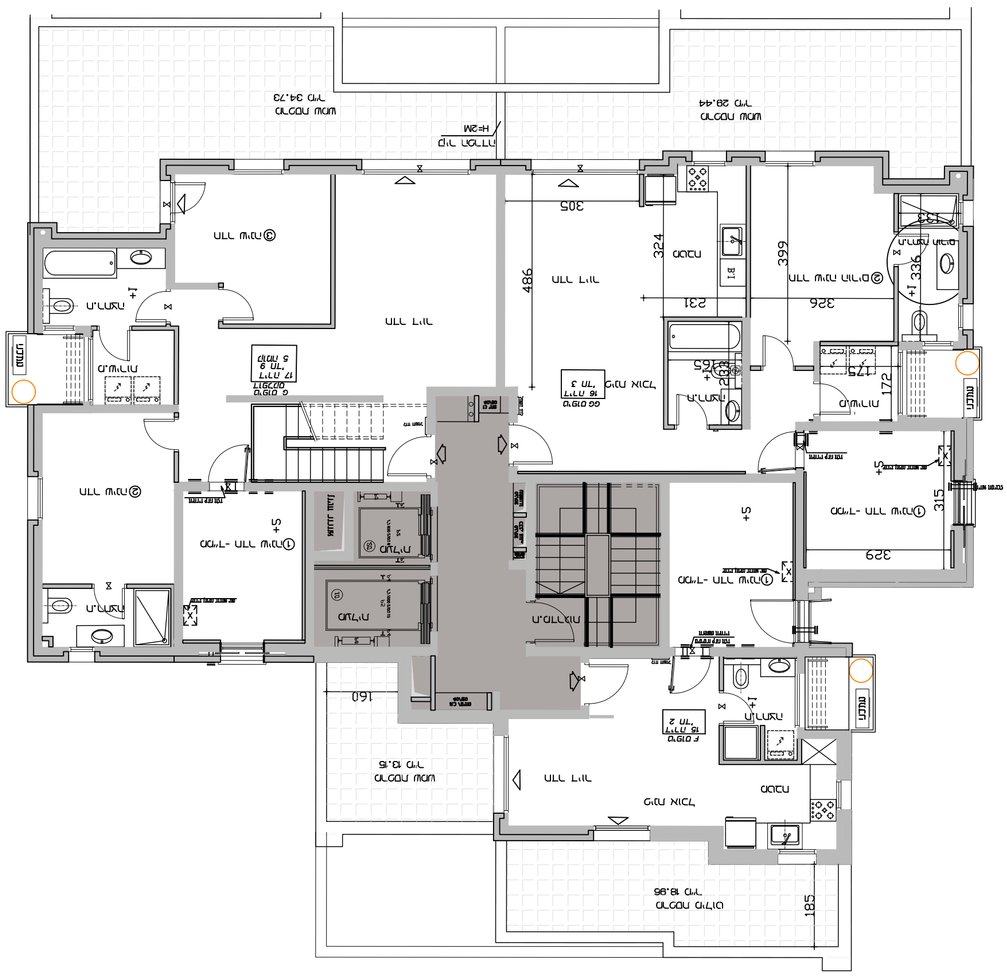
מרפסת מגורים
מרפסת מגורים
חדר מדרגות
מעלית
מבוא
חדר אשפה
חדר אשפה
חדר מדרגות
מבוא
מבוא
מבוא